



## Astoria Park Hotel \*\*\*\*

Riva del Garda (m 70)

offerte & plus:

**SOGGIORNI BREVI**

servizi:

► **CENTRO BENESSERE**

► **PISCINA**



Hotel di design, aperto tutto l'anno, ubicato in posizione soleggiata, affiancato da un grande parco privato. A pochi passi dal centro e dal lago.

Dispone di 118 camere tutte con servizi privati, telefono, TV color, phon, frigo bar, cassetta di sicurezza, aria condizionata, accesso internet wi-fi, pavimento in legno, accappatoio, ciabattine, omaggio Social Spa, bike dell'Hotel a disposizione (numero limitato). Le **smart** sono senza balcone, parte in mansarda. Le **superior** dispongono di balcone o terrazza/giardino e sono ubicate nel corpo centrale dell'hotel. Le **junior suite** dispongono di angolo soggiorno, balcone con vista parco, alcune con vasca idromassaggio privata. Incluse nelle quote: bevande del mini-bar, un quotidiano ogni mattina, un ingresso per persona al MART di Rovereto e un prodotto dell'enogastronomia locale.

Il servizio è molto professionale, cortese e accogliente. **Cucina** particolarmente rinomata con specialità di lago e regionali; la prima colazione è a buffet; merenda pomeridiana con tè e biscottini. Libero accesso alla Social Spa e all'area fitness (consentito dai 16 anni in poi).

**Inoltre:** sala ristorante, bar, ascensori, 15.000 mq. di parco, centro congressi (300 posti), parcheggio, garage, **spa pool**, **Social Spa** di 600 mq. (dai 16 anni) per dedicarsi al completo rilassamento ed alla ricerca dell'equilibrio energetico dotato di sauna, bagno di vapore, ice-corner, stanza "luci e colori", saletta delle vibrazioni musicali, sala fitness.

Inoltre ampio programma di attività fitness & outdoor, "Benessere Attivo", organizzato dall'hotel (incluso); attività sportive, acquagym e bike fino ad esaurimento; ginnastica dolce (giugno-agosto), acquagym (giugno-agosto), passeggiata accompagnata e bike-tour guidato.

### A pagamento:

Spa con trattamenti olistici, ayurvedici, riflessologia plantare, massaggi; escursioni.

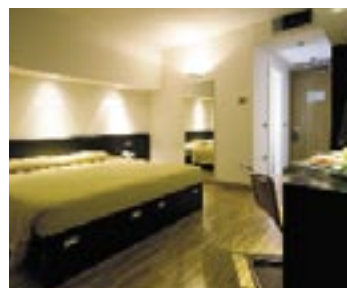

### PACCHETTI BENESSERE

#### Gocce del Garda (3 notti) € 185,00

L'area del lago di Garda presenta un microclima particolare che permette la crescita degli olivi e dei limoni oltre che di altre specie di piante ed erbe, allora cosa c'è di meglio che utilizzare all'interno della spa quello che di buono ci offre il territorio.

- Gommage all'olio d'oliva (25') - Trattamento viso "Ribes Nigrum" (50')
- Massaggio "Gocce del Garda" (50') - Bagno alle essenze del Garda (20')

#### Equilibrio Bio-Naturale (3 notti) € 210,00

Dalla tradizione della cosmesi naturale di alta qualità la ricerca dell'equilibrio che porta al benessere e alla bellezza.

- Gommage corpo al Burro di Karité e sale himalayano (25')
- Massaggio californiano con bowls tibetane (50')
- Massaggio corpo "Aroma Sublime" (50')
- Massaggio viso all'olio d'Argan e maschera al Rassoul (40')

#### Ayurveda (3 notti) € 370,00

L'antica medicina indiana detta anche "scienza della lunga vita" per correggere gli squilibri del corpo dello spirito e dell'anima.

- Social Spa Wear\* ● Swedana e gommage corpo ayurvedico (50')
- Massaggio "Terra e Cielo" (25' - a 4 mani) ● Massaggio ayurvedico (50')
- Shirodara (30') ● Udwartana (50') ● Bagno con oli essenziali ayurvedici e sale himalayano (20') ● Olio ayurveda pitta, vata, kapha in omaggio

#### Benessere e Bellezza (3 notti) € 450,00

Una sinergia di tecniche e prodotti di alta qualità per una nuova filosofia del benessere interiore ed esteriore.

- Social Spa Wear\* ● Check up viso e corpo (30') ● Gommage all'olio d'oliva (25')
- Massaggio generale antistress (50')
- Trattamento corpo "Bellezza e Benessere" (50')
- Pulizia viso (75')
- Trattamento viso specifico (75')
- Rituale di bellezza mani e piedi (60')
- Bagno di bellezza alle essenze (20')

Social Spa Wear\*: casacca, pantaloni, ciabatte havaianas, trosse per la Spa.

Cod. 544 QUOTE INDIVIDUALI - PERNOTTAMENTO E 1° COLAZIONE

PERIODI	NOTTI	SMART	SUPERIOR	JUNIOR SUITE
A 01/04 - 05/04	1	69,50	75,00	105,00
B 05/04 - 29/04	1	59,50	65,00	95,00
C 29/04 - 26/06	1	69,50	75,00	105,00
D 26/06 - 17/07	1	79,50	85,00	115,00
E 17/07 - 22/08	1	92,50	98,00	130,00
F 22/08 - 05/09	1	79,50	85,00	115,00
G 05/09 - 19/09	1	69,50	75,00	105,00
H 19/09 - 30/11	1	59,50	65,00	95,00

- **Prenota presto:** sconto 10% per prenotazioni confermate almeno 60 giorni prima dell'arrivo.
- **Inizio/fine soggiorno:** libero, min. 3 notti.
- **Bambini fino a 2 anni:** soggiorno gratuito; eventuale culla € 10,00 a notte, consumi da pagarsi in hotel.
- **Bambini da 3 a 11 anni** in letto aggiunto con prima colazione al giorno: € 35,00 periodi A-C-G, € 30,00 periodi B-H, € 40,00 periodi D-F, € 45,00 periodo E.
- **Adulti** in letto aggiunto con prima colazione al giorno: € 50,00 periodi A-C-G, € 40,00 periodi B-H, € 55,00 periodi D-F, € 65,00 periodo E.
- **Supplemento mezza pensione:** adulti € 17,00 al giorno, bambini 3/11 anni € 13,00 al giorno; prenotabile solo per tutto il soggiorno, min. 2 notti.
- **Supplemento week end** per soggiorni inferiori a 3 notti (si applica alle notti di venerdì, sabato e alle date 4/4, 30/5, 31/5, 1/6, 31/10): camere Smart e Superior al giorno € 5,00 periodi B-H, € 7,00 restanti periodi; camere Junior Suite e Suite € 10,00 tutti i periodi.
- **Riduzione doppia uso singola:** € 25,00 al giorno sul costo della camera doppia.
- **Animali:** ammessi su richiesta di piccola taglia (no spazi comuni).